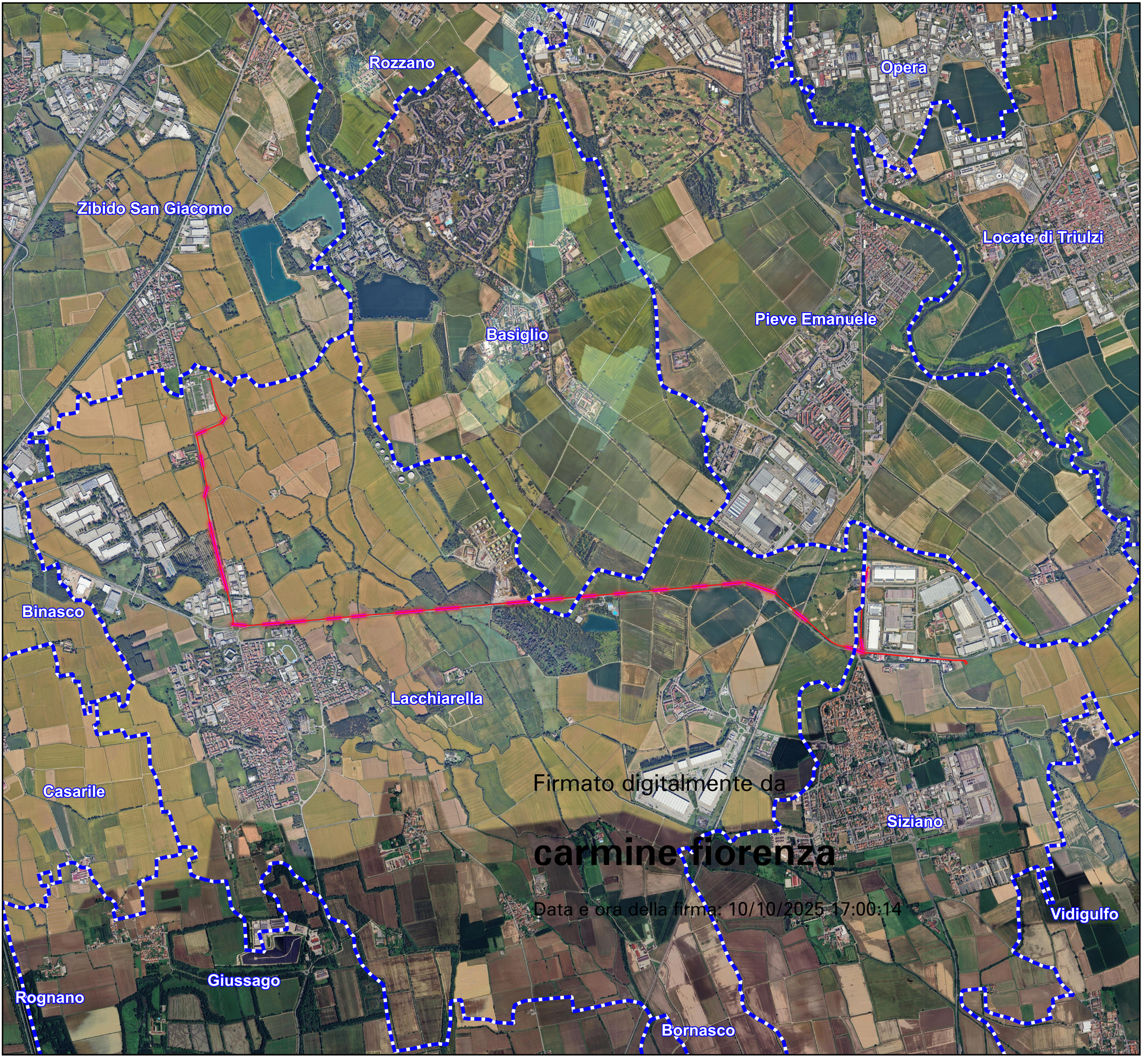

Firmato digitalmente da
carmine fiorenza
Data e ora della firma: 10/10/2025 17:00:14

LEGENDA

- Cavidotto realizzato con tecnica TOC
- Cavidotto con scavo a sezione obbligata

1:15.000
Sistema di riferimento
WGS 84 / UTM zone 32N

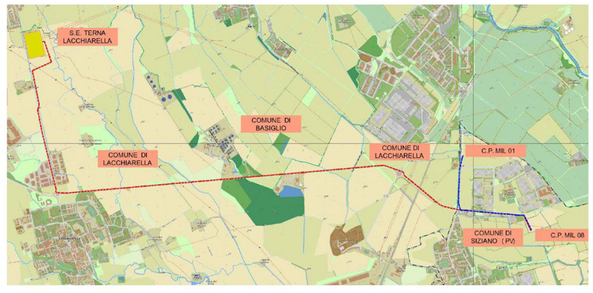

PROGETTAZIONE

STF ENGINEERING S.R.L.

Timbro e Firma Progettista

ORDINE DEGLI ARCHITETTI PIANIFICATORI PAESAGGISTI E CONSERVATORI PROVINCIA DI FIRENZE
Prof. Dott. Arch. Fiorenza Zaccara
architetto
42 sez. A

REV.	DATA	DESCRIZIONE	ELABORATO	VERIFICATO	APPROVATO
00	07/02/2025	Emissione	F. Zaccara	F. Zaccara	F. Zaccara

PROGETTO/PROJECT: MIL L8
S.P.40 -BINASCO, snc, Siziano (PV)

COMMITTENTE
INFRASTRUCTURE ITALIA LAND 8 S.R.L
VIA DEL BOSCO RINNOVATO, 6
20057 ASSAGO (MI)

REALIZZAZIONE DELL' ELETTRODOTTO AT 132 kV IN CAVO INTERRATO
- SE-TERNA-LACCHIARELLA - C.P. INFRASTRUCTURE ITALIA LAND 8 S.R.L DI SIZIANO (PV)
- C.P. INFRASTRUCTURE ITALIA LAND 8 S.R.L DI SIZIANO (PV)-C.P. INFRASTRUCTURE ITALIA LAND 1 S.R.L DI SIZIANO (PV)
- REALIZZAZIONE C.P. INFRASTRUCTURE ITALIA LAND 8 S.R.L DI SIZIANO (PV)

COMMESSA

PIANO TECNICO DELLE OPERE

N° DOCUMENTO

V.Inc.A.
Corografia su ortofoto

FORMATO FOGLIO: A1

FOGLIO: 1 di 1

SCALA: 1:15000